

# ESQUEMA DE ORGANIZACIÓN

El presente esquema muestra la organización formal y funcional en la Universidad Nacional, de acuerdo a su Estatuto Orgánico.

Órganos colegiados superiores

Dirección superior ejecutiva

Instancias que ejecutan la acción sustantiva

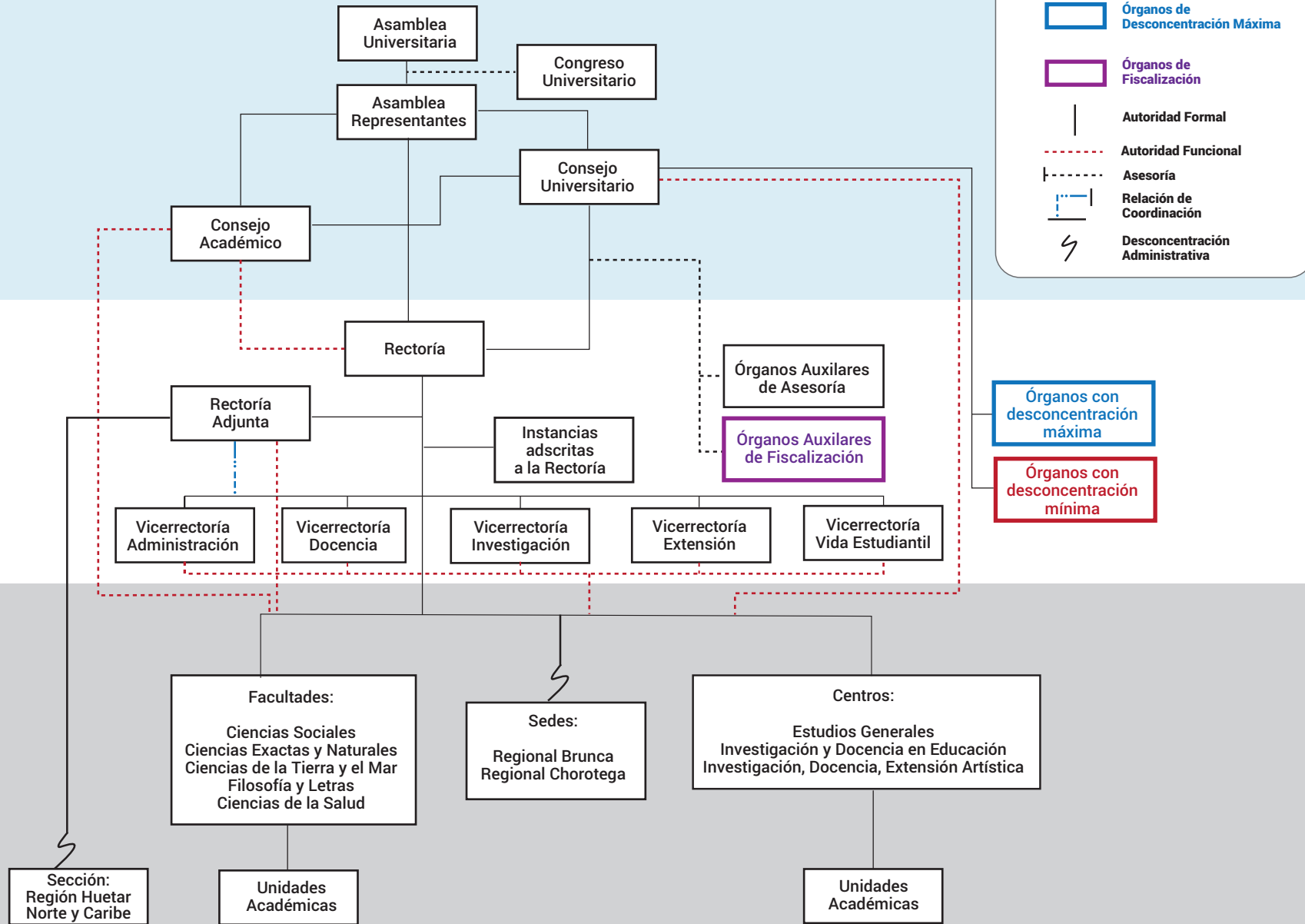

**Órganos auxiliares de asesoría:** que asesoran pero no tienen poder de decisión (Asesoría Jurídica).

**Órganos auxiliares de fiscalización:** que asesoran y fiscalizan, por tanto sus recomendaciones son vinculantes (Contraloría Universitaria, Defensoría de los Estudiantes, Fiscalía de Hostigamiento Sexual).

\*El Centro de Estudios Generales, no tiene unidades académicas adscritas.

**Elaborado por:** Mayela Vega Fallas, Jefa, Sección de Gestión Estratégica.

**Revisado por:** Juan Miguel Herrera Delgado, Director, Área de Planificación.

**Aprobado por:** Dr. Alberto Salom E.

**Acuerdo:** UNA-R-RESO-171-2017

**Fecha:** 24/05/2017