

Reporte Estadístico

Área de Salud Laboral | Abril 2026

Vicerrectoría de Administración
Programa Desarrollo de Recursos Humanos

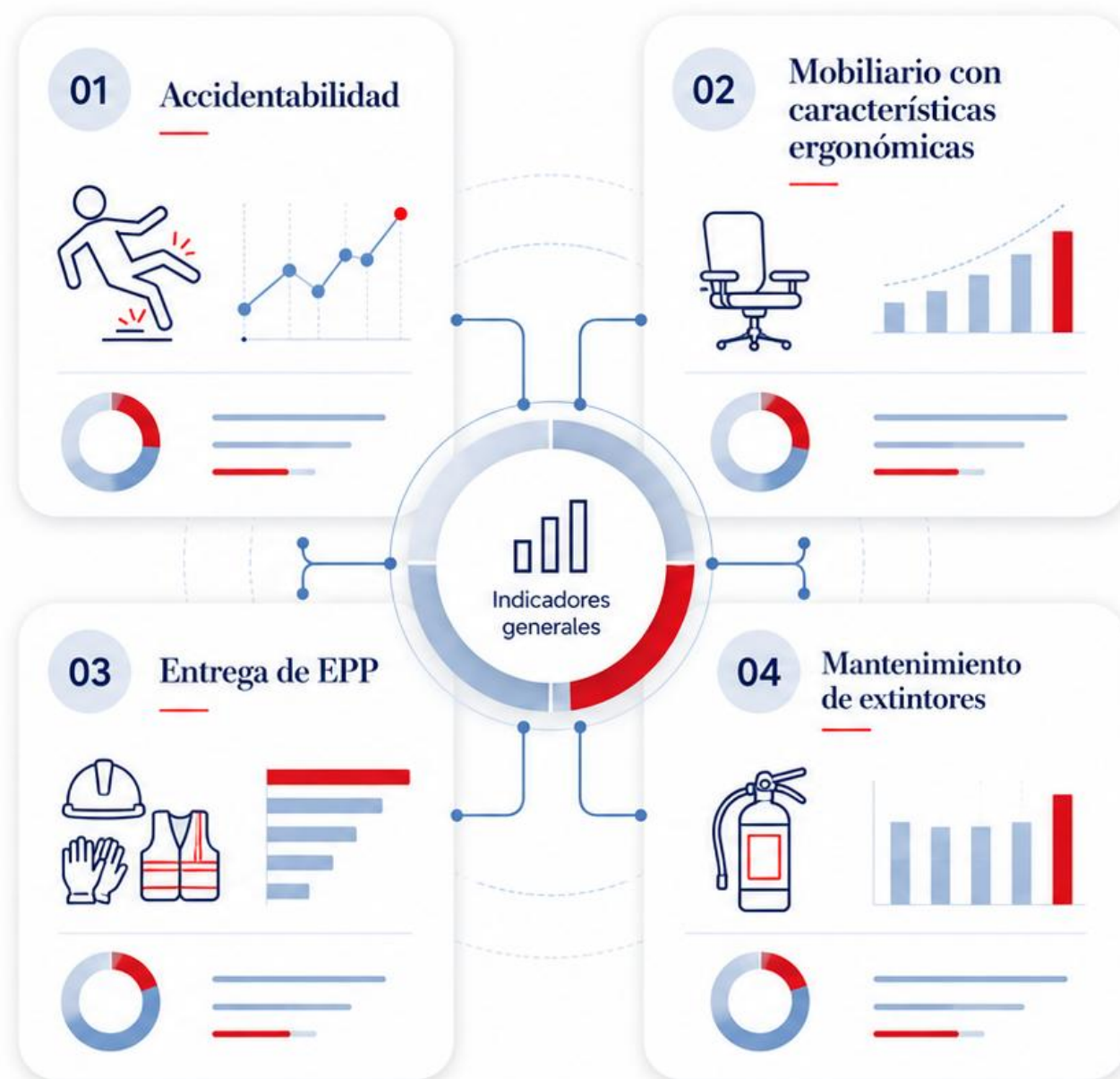

Accidentes y enfermedades laborales

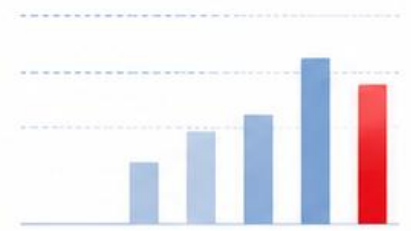
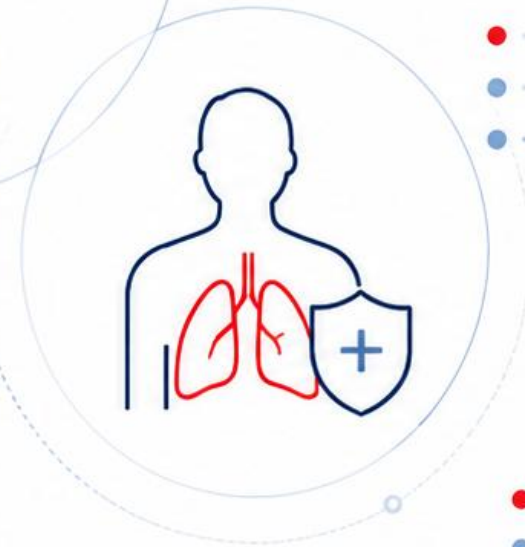
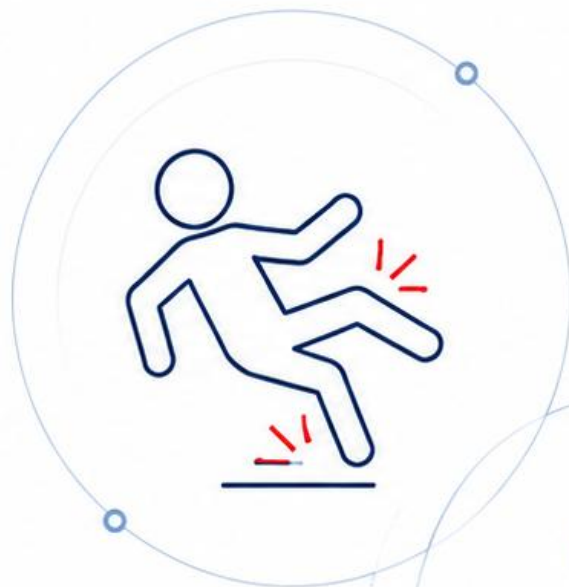



Clasificación de accidentes y enfermedades por sexo

 Categoría del Riesgo	 Hombres	 Mujeres	 Total General
 Accidentes Laborales	11	15	26
 Accidentes en Trayecto	4	9	13
 Enfermedades Laborales	1	2	3
 Total Casos	16	26	42

*Datos de casos reportados al Instituto Nacional de Seguros (INS).

Clasificación de accidentes y enfermedades por grupo ocupacional.



Clasificación de accidentes y enfermedades por unidad ejecutora.



Accidentes Laborales

Total: 26

- Vicerrectoría de Administración **6**
- Facultad de Ciencias Sociales **4**
- Facultad de C. de la Tierra y el Mar **3**
- Campus Nicoya / Pérez Zeledón **4**
- IRET / CIDE / DTIC **4**
- Facultad de Ciencias Exactas y Nat. **1**
- Campus Coto / Sarapiquí / Liberia **3**
- Rectoría / Contraloría **1**



Accidentes en Trayecto

Total: 13

- Vicerrectoría de Administración **3**
- Vicerrectoría de Vida Estudiantil **2**
- CIDE **2**
- Facultad de Filosofía y Letras **1**
- Rectoría / DTIC **2**
- Campus Pérez Zeledón **1**
- Otras Unidades **2**



Enfermedades Laborales

Total: 3

- Facultad de Filosofía y Letras **1**
- Vicerrectoría de Investigación **1**
- Facultad de Ciencias de la Salud **1**

Cantidad de días perdidos por incapacidad



Accidentes Laborales

212 días



Accidentes en Trayecto

22 días



234

Total Días Calendario

Mobiliario y accesorios con características ergonómicas



Distribución de mobiliario y accesorios con características ergonómicas



61

Puestos de Trabajo Mejorados



36

Centros de Trabajo Atendidos



¢4.4M

Inversión en Mobiliario



Cantidad de mobiliario y accesorios con características ergonómicas entregados por unidad ejecutora



67

Total entregado

Distribución según sexo de mobiliario y accesorios con características ergonómicas

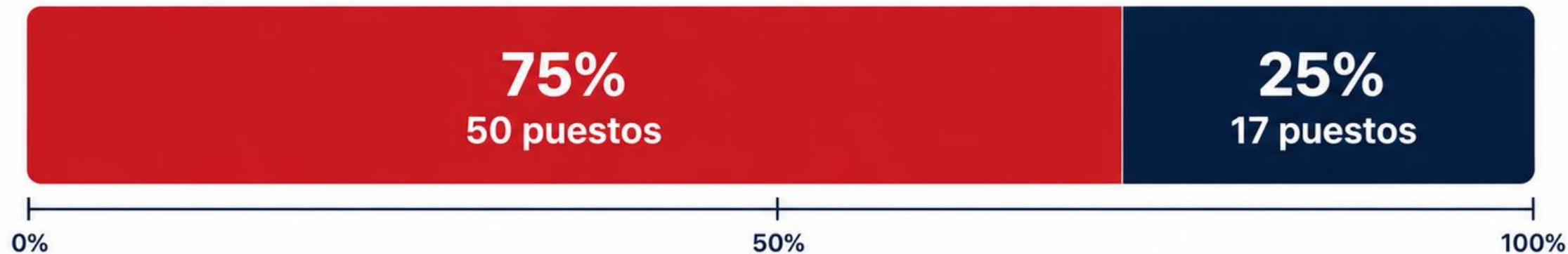

Detalle de mobiliario y accesorios con características ergonómicas entregado por grupo ocupacional



Equipo de protección personal



Solicitudes de equipo de protección personal según sexo



300

Solicitudes Atendidas



Mujeres:

153 solicitudes



Hombres:

147 solicitudes



Centros:

60 centros de trabajo



Cantidad de solicitudes de equipo de protección personal según grupo ocupacional



300

Total de solicitudes



Cantidad de entregas de equipo de protección personal por unidad ejecutora



Se entregó equipo en **60 centros de trabajo**. De estos, la mayor cantidad de solicitudes corresponden a centros de trabajo adscritos a la **Vicerrectoría de Administración**.



Unidad Ejecutora	Cantidad
 Vicerrectoría de Administración	76
 Facultad de Ciencias Exactas y Naturales	42
 Facultad de Ciencias de la Tierra y el Mar	36
 Facultad de Ciencias Sociales	32
 Sede regional Chorotega	27
 Vicerrectoría de Investigación	20
 Centro de Investigación y Docencia en Educación	15
 Sede regional Brunca	11
 Vicerrectoría de Docencia	9
 Facultad de Ciencias de la Salud	8
 Rectoría	6
 Vicerrectoría de Vida Estudiantil	5
 Consejo Universitario	5
 Sede regional Huetar norte y Caribe, Campus Sarapiquí	2
 Centro de Investigación y Docencia y Extensión Artística	2
 Centro de Estudios Generales	2
 Facultad de Filosofía y Letras	2
 Congreso Universitario	0
TOTAL	300



Mantenimiento de extintores



Cantidad de extintores que recibieron mantenimiento (revisión o recarga)



Población Estimada (Abril)

—
1,098



Equipos Procesados

—
492



Porcentaje de Avance

—
45%



Inversión Ejecutada

—
€3.71M





Cumplimiento del programa de visitas

100%



META ALCANZADA



Se ha cumplido con la totalidad de las **64 visitas programadas** para el primer cuatrimestre del año.

